04 286 9 190

Gestionnaire de la signalisation

N63 pie BONCELLES
TRAVAUX DE POSE D'UN COLLECTEUR

2019.04.23

2019.06.05

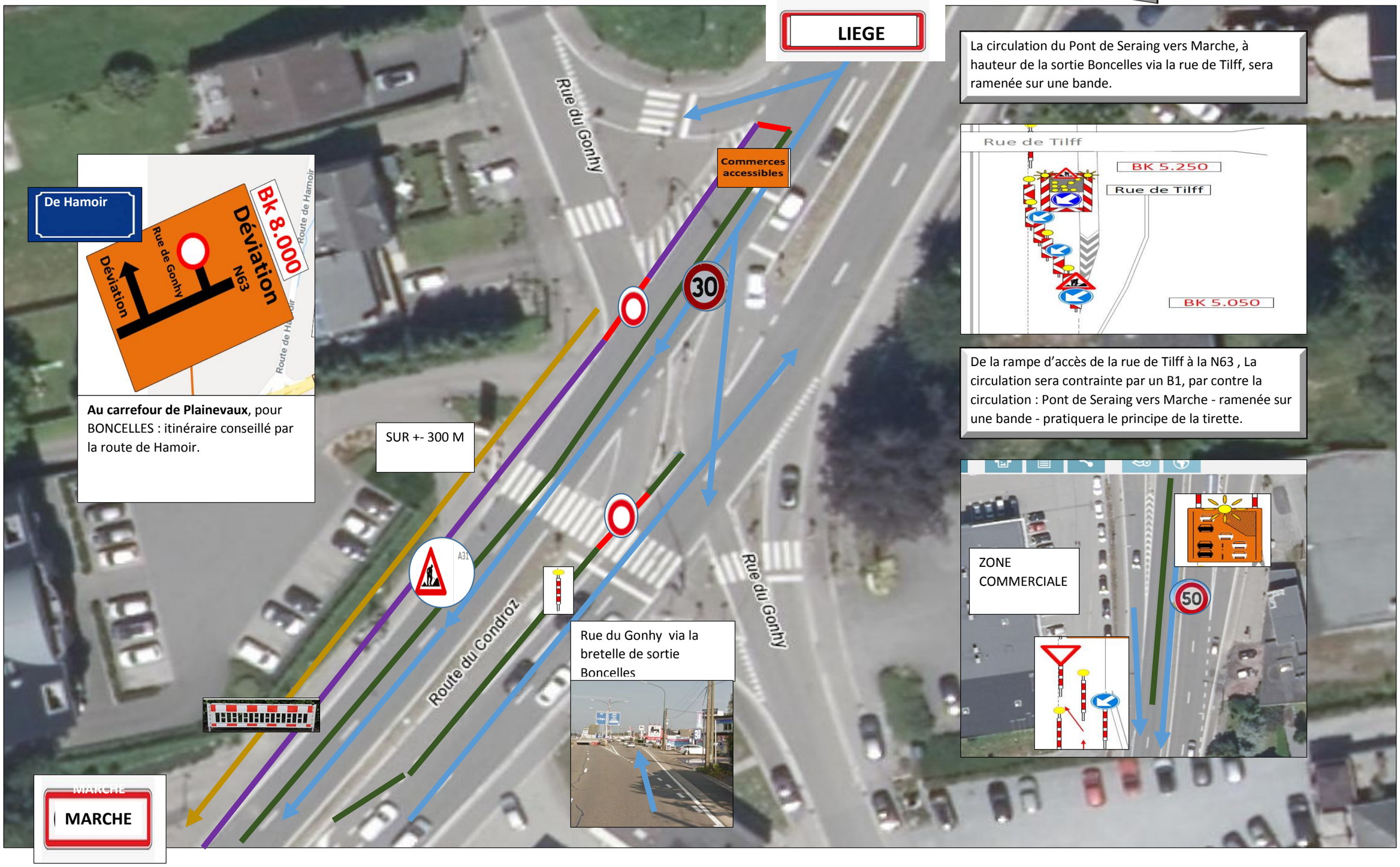

Au carrefour de Plainevaux, pour BONCELLES : itinéraire conseillé par la route de Hamoir.

La circulation du Pont de Seraing vers Marche, à hauteur de la sortie Boncelles via la rue de Tilff, sera ramenée sur une bande.

De la rampe d'accès de la rue de Tilff à la N63 , La circulation sera contrainte par un B1, par contre la circulation : Pont de Seraing vers Marche - ramenée sur une bande - pratiquera le principe de la tirette.